

สรุปผลการประมาณราคากลางค่าก่อสร้าง

ส่วนราชการ องค์การบริหารส่วนตำบลนาบัว

โครงการ ก่อสร้างถนน คสล.ภายในหมู่บ้าน บ้านกรม หมู่ที่ 7 ตำบลนาบัว อำเภอเมือง จังหวัดสุรินทร์
 (ขอยัดไครแสงธรรม) ขนาดกว้าง 4.00 ม.ยาว 21.00 ม.หนา 0.15 ม. หรือผิวจราจรไม่น้อยกว่า 84.00 ตร.ม.
 (ตามแบบที่อบต.กำหนด)

สถานที่ก่อสร้าง บ้านกรม หมู่ที่ 7 ตำบลนาบัว อำเภอเมือง จังหวัดสุรินทร์

หน่วยงานสำรวจและออกแบบ ส่วนโยธาองค์การบริหารส่วนตำบลนาบัว

ประมาณราคาทั้งหมด จำนวน 1 แผ่น

แบบเลขที่

ประมาณการเมื่อ วันที่ 11 มกราคม พ.ศ.2559

ราคาน้ำมันดีเซลที่อำเภอเมือง 20.60 บาท

ประมาณการโดย นายจรัสศักดิ์ ทันทวัน ตำแหน่ง หัวหน้าส่วนโยธา

ลำดับที่	รายการ	รวมค่างานต้นทุน	Factor F	รวมค่าก่อสร้างทั้งหมด	หมายเหตุ
		รวมเป็นเงิน(บาท)		รวมเป็นเงิน(บาท)	
1	ประเภทงานทาง ค่าป้ายประชาสัมพันธ์โครงการ	35,156.27	1.3365	46,986.35	
2	ค่าใช้จ่ายพิเศษตามข้อกำหนดเงื่อนไขและความจำเป็น				
เงื่อนไข	เงินจ่ายล่วงหน้า 0% ดอกเบี้ยเงินกู้ 7% เงินประกันผลงานหัก 0% ภาษีมูลค่าเพิ่ม 7%				
สรุป	รวมค่าก่อสร้างเป็นเงินทั้งสิ้น			46,986.35	
				คิดเป็นเงินก่อสร้างเพียง	46,500.00
ตัวอักษร (สี่หมื่นหกพันห้าร้อยบาทถ้วน)					

(ลงชื่อ).....ผู้ประมาณการ
 (นายจรัสศักดิ์ ทันทวัน)

ตำแหน่ง หัวหน้าส่วนโยธา
 (ลงชื่อ).....ผู้ตรวจ
 (นายจรัสศักดิ์ ทันทวัน)

ตำแหน่ง หัวหน้าส่วนโยธา
 (ลงชื่อ).....เห็นชอบ
 (จ.ส.อ.สมเกียรติ ทรงเย็น)

ตำแหน่ง ปลัดองค์การบริหารส่วนตำบลนาบัว
 (ลงชื่อ).....ผู้อนุมัติ
 (นายเฉลิมพล เขียวหวาน)

ตำแหน่ง นายกองค์การบริหารส่วนตำบลนาบัว

คณะกรรมการกำหนดราคากลางได้ตรวจสอบแล้ว
 เห็นชอบแล้วให้ใช้ราคานี้เป็นราคากลาง
 (ลงชื่อ).....ประธานกรรมการ
 (จ.ส.อ.สมเกียรติ ทรงเย็น)
 (ลงชื่อ).....กรรมการ
 (นายจรัสศักดิ์ ทันทวัน)
 (ลงชื่อ).....กรรมการ
 (นายธนนันชัย แก้วสน)

รายการประมาณราคากลางก่อสร้างถนนคอนกรีต

ส่วนราชการ องค์การบริหารส่วนตำบลนาบัว

โครงการ ก่อสร้างถนน คสล.ภายในหมู่บ้าน บ้านตรม หมู่ที่ 7 ตำบลนาบัว อำเภอเมือง จังหวัดสุรินทร์

(ชอยวัดไตรแสงธรรม) ขนาดกว้าง 4.00 ม.ยาว 21.00 ม.หนา 0.15 ม. หรือผิวจราจรไม่น้อยกว่า 84.00 ตร.ม.

(ตามแบบที่อบต.กำหนด)

สถานที่ก่อสร้าง บ้านตรม หมู่ที่ 7 ตำบลนาบัว อำเภอเมือง จังหวัดสุรินทร์

ประมาณการเมื่อ วันที่ 11 มกราคม พ.ศ.2559

ราคาน้ำมันดีเซลที่อำเภอเมือง 20.60 บาท

ประมาณการโดย นายจรัสศักดิ์ ทันวัน ตำแหน่ง หัวหน้าส่วนโยธา

ที่	รายการ	ปริมาณวัสดุ		ราคาวัสดุ	ค่าแรงงาน	รวมวัสดุ	หมายเหตุ
		จำนวน	หน่วย	ต่อหน่วย	ต่อหน่วย	ค่าแรง	
	งานปรับเกรดกลี๋ยแต่ง	84	ตร.ม.	5.5	-	462.00	
1	ทรายหยาบรองพื้น	4.2	ลบ.ม.	505	-	2,121	
2	งานคอนกรีตพื้นถนน						
2.1	ปูนซีเมนต์ปอร์ตแลนด์	84	ถุง	116	-	9,744	
2.2	ทรายผสมคอนกรีต	6.3	ลบ.ม.	558	-	3,515	
2.3	หินผสมคอนกรีต	13	ลบ.ม.	495	-	6,237	
3	เหล็กเสริม						
3.1	ตะแกรงเหล็ก wire mesh ขนาด 0.25 x0.25 ม.ศก.4 มม.	84	ตร.ม.	21	-	1,764	
3.2	เหล็ก ขนาด 12 มม. (Dowel bar)(ยาว 10.00 ม.)	2.1	เส้น	167	-	351	
3.3	เหล็กเสริมกลม RB12(ยาว 10.00 ม.)	1.6	เส้น	180	-	288	
4	ไม้แบบรวม ไม้คร่าประกบ	4	ลบ.ฟ.	500	-	2,000	
5	ตะปูประกอบแบบ	24	กก.	45	-	1,080	
6	โฟม/ซีโลเทก ขนาด 1.20*2.40 เมตร	1	แผ่น	55	-	55	
7	ยางมะตอย / แอสฟัลท์	2	ลิตร	25	-	50	
8	น้ำมันทาแบบ	1	ลิตร	15	-	15	
รวมค่าวัสดุ						27,682.10	
รวมค่าแรง 27 %						7,474.17	
รวมค่างานวัสดุ+ค่าแรง						35,156.27	

(ลงชื่อ).....ผู้ประมาณราคา

(นายจรัสศักดิ์ ทันวัน)



DRAWING BY:

นายพิษณุ บุญเกิด
นายช่างโยธา

PROJECT No.

PROJECT NAME:

งานถนนคอนกรีตเสริมเหล็ก

OWNER:

อบต. นาบัว

DRAWING TITLE:

รูปแบบและรูปตัด

ลำดับ รายการ	อนุมัติ
1. วิศวกร	
2. วิศวกร	
3. วิศวกร	
4. วิศวกร	
5. วิศวกร	

The ownership of the copyright in this drawing by Kaemlansake @ thaimail COMPANY LIMITED whose consent must be obtained before any use or reproduction of the drawing or any part thereof can be made.

SCALE: DRAWING No.:

DRAWN: TOTAL DRAWINGS:

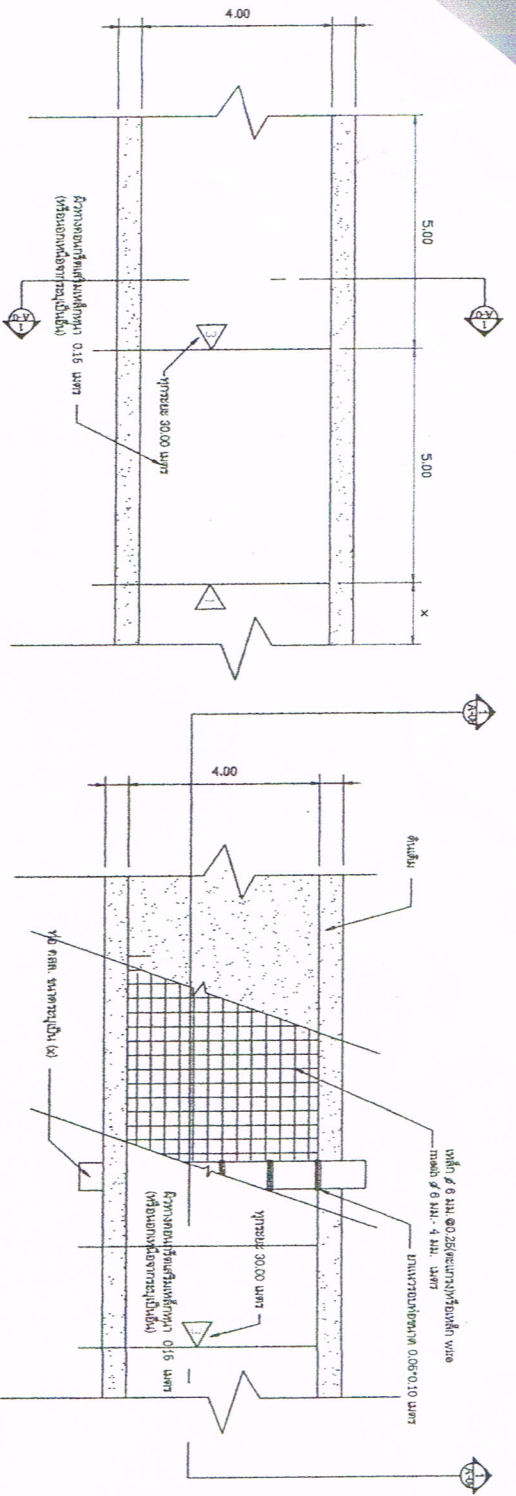

รูปตัด

ความหนาชั้นพื้นผิว 0.15 เมตร (พร้อมเหล็กเสริมชั้นผิว)

รูปตัด (แสดงชั้นวาง)

เหล็ก 8 มม. ๑๐.๒๕ เมตรวางห่างกัน ๓๐๐ มม. ชั้นที่ ๑ 6 มม. - 4 มม. ชั้นที่ ๒

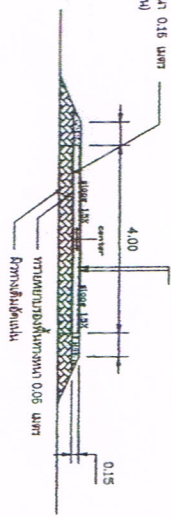

รูปตัด

ความหนาชั้นพื้นผิว 0.15 เมตร (พร้อมเหล็กเสริมชั้นผิว)

รูปตัด (แสดงชั้นวาง)

เหล็ก 8 มม. ๑๐.๒๕ เมตรวางห่างกัน ๓๐๐ มม. ชั้นที่ ๑ 6 มม. - 4 มม. ชั้นที่ ๒

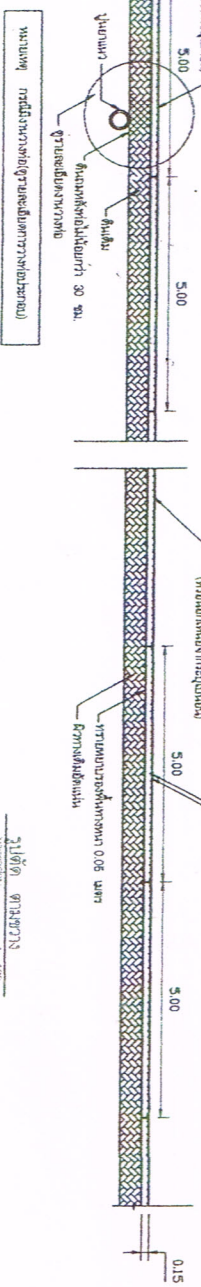

รูปตัด

รูปตัด แสดงการวางเหล็กเสริมชั้นวาง

SCALE: DRAWING No.:

DRAWN: TOTAL DRAWINGS:



DRAWING BY:

นายพิษณุ บุญเกิด
นายช่างโยธา

PROJECT NO.

PROJECT NAME:

งานถนนคอนกรีตเสริมเหล็ก

OWNER:

อบต.นาบัว

DRAWING TITLE:

รูปตัดแสดงรายละเอียด

ลำดับ	วันที่	รายละเอียด
1	18/11/25	ร่าง
2	18/11/25	แก้ไข
3	18/11/25	แก้ไข
4	18/11/25	แก้ไข
5	18/11/25	แก้ไข

The ownership of the copyright in this drawing by Kachamake @ thaimail COMPANY LIMITED whose consent must be obtained before any use or reproduction of the drawing or any part thereof can be made.

SCALE: No.: DRAWING

DRAWN: TOTAL DRAWINGS:

CHECKED: DATE:

ข้อกำหนดทั่วไปที่ควรพิจารณา

1. วัสดุที่ใช้ในงานก่อสร้างต้องเป็นมาตรฐานตามที่กำหนดไว้ในข้อกำหนดงาน
หน้า 15 บทบาท 1 - 3 โดยผู้รับเหมานำเสนอหลักฐานการตรวจรับ
(HINO EARLY STRENGTH PORTLAND CEMENT)

2. ฐาน

2.1 ต้องมีการขุดดินที่ความลึกตามที่กำหนด และมีการถมดินที่ความลึกตาม
ข้อกำหนด เช่น วัสดุถมดินที่ใช้ถมดินต้องเป็นเกรดที่ 1 หรือ 2
2.2 ฐานที่ใช้ในการก่อสร้าง จะต้องใช้เกรดความแข็งแรง (STRENGTH
MODULUS) ค่าเท่ากับ 23-31

3. ฐาน

3.1 ฐานที่ใช้ในการก่อสร้างต้องเป็นเกรดที่ 1 หรือ 2 และมีการถมดินที่ความลึกตาม
ข้อกำหนด เช่น วัสดุถมดินที่ใช้ถมดินต้องเป็นเกรดที่ 1 หรือ 2

4. ฐาน

4.1 ฐานที่ใช้ในการก่อสร้างต้องเป็นเกรดที่ 1 หรือ 2 และมีการถมดินที่ความลึกตาม
ข้อกำหนด เช่น วัสดุถมดินที่ใช้ถมดินต้องเป็นเกรดที่ 1 หรือ 2

5. ฐาน

5.1 ฐานที่ใช้ในการก่อสร้างต้องเป็นเกรดที่ 1 หรือ 2 และมีการถมดินที่ความลึกตาม
ข้อกำหนด เช่น วัสดุถมดินที่ใช้ถมดินต้องเป็นเกรดที่ 1 หรือ 2

วัสดุและค่าจ้างของงานก่อสร้างที่ใช้ในงานก่อสร้างนี้ ให้ใช้ตาม
ข้อกำหนดของกรมโยธาธิการและผังเมือง โดยคำนวณตามอัตราค่าจ้าง
ก่อสร้าง (ปีงบประมาณ 2560) หรืออัตราค่าจ้างก่อสร้าง (ปีงบประมาณ
2561) หรืออัตราค่าจ้างก่อสร้าง (ปีงบประมาณ 2562) หรืออัตราค่าจ้าง
ก่อสร้าง (ปีงบประมาณ 2563) หรืออัตราค่าจ้างก่อสร้าง (ปีงบประมาณ 2564)
หรืออัตราค่าจ้างก่อสร้าง (ปีงบประมาณ 2565) หรืออัตราค่าจ้างก่อสร้าง
(ปีงบประมาณ 2566) หรืออัตราค่าจ้างก่อสร้าง (ปีงบประมาณ 2567)
หรืออัตราค่าจ้างก่อสร้าง (ปีงบประมาณ 2568) หรืออัตราค่าจ้างก่อสร้าง
(ปีงบประมาณ 2569) หรืออัตราค่าจ้างก่อสร้าง (ปีงบประมาณ 2570)
หรืออัตราค่าจ้างก่อสร้าง (ปีงบประมาณ 2571) หรืออัตราค่าจ้างก่อสร้าง
(ปีงบประมาณ 2572) หรืออัตราค่าจ้างก่อสร้าง (ปีงบประมาณ 2573)
หรืออัตราค่าจ้างก่อสร้าง (ปีงบประมาณ 2574) หรืออัตราค่าจ้างก่อสร้าง
(ปีงบประมาณ 2575) หรืออัตราค่าจ้างก่อสร้าง (ปีงบประมาณ 2576)
หรืออัตราค่าจ้างก่อสร้าง (ปีงบประมาณ 2577) หรืออัตราค่าจ้างก่อสร้าง
(ปีงบประมาณ 2578) หรืออัตราค่าจ้างก่อสร้าง (ปีงบประมาณ 2579)
หรืออัตราค่าจ้างก่อสร้าง (ปีงบประมาณ 2580) หรืออัตราค่าจ้างก่อสร้าง
(ปีงบประมาณ 2581) หรืออัตราค่าจ้างก่อสร้าง (ปีงบประมาณ 2582)
หรืออัตราค่าจ้างก่อสร้าง (ปีงบประมาณ 2583) หรืออัตราค่าจ้างก่อสร้าง
(ปีงบประมาณ 2584) หรืออัตราค่าจ้างก่อสร้าง (ปีงบประมาณ 2585)
หรืออัตราค่าจ้างก่อสร้าง (ปีงบประมาณ 2586) หรืออัตราค่าจ้างก่อสร้าง
(ปีงบประมาณ 2587) หรืออัตราค่าจ้างก่อสร้าง (ปีงบประมาณ 2588)
หรืออัตราค่าจ้างก่อสร้าง (ปีงบประมาณ 2589) หรืออัตราค่าจ้างก่อสร้าง
(ปีงบประมาณ 2590) หรืออัตราค่าจ้างก่อสร้าง (ปีงบประมาณ 2591)
หรืออัตราค่าจ้างก่อสร้าง (ปีงบประมาณ 2592) หรืออัตราค่าจ้างก่อสร้าง
(ปีงบประมาณ 2593) หรืออัตราค่าจ้างก่อสร้าง (ปีงบประมาณ 2594)
หรืออัตราค่าจ้างก่อสร้าง (ปีงบประมาณ 2595) หรืออัตราค่าจ้างก่อสร้าง
(ปีงบประมาณ 2596) หรืออัตราค่าจ้างก่อสร้าง (ปีงบประมาณ 2597)
หรืออัตราค่าจ้างก่อสร้าง (ปีงบประมาณ 2598) หรืออัตราค่าจ้างก่อสร้าง
(ปีงบประมาณ 2599) หรืออัตราค่าจ้างก่อสร้าง (ปีงบประมาณ 2600)

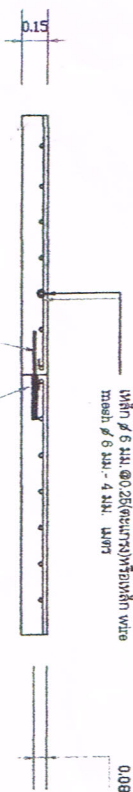

แบบขยาย 1 รายละเอียดรอยต่อตามขวาง CONTRACTION JOINT

NOT TO SCALE

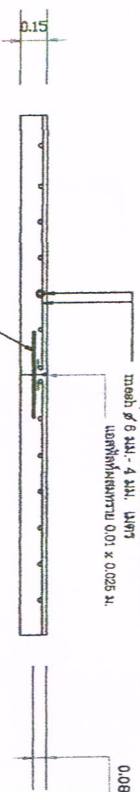

แบบขยาย 2 รายละเอียดรอยต่อตามขวาง LONGITUDINAL JOINT

NOT TO SCALE

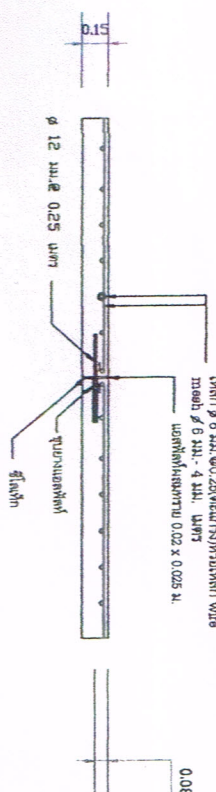

แบบขยาย 3 รายละเอียดรอยต่อตามขวาง EXPANSION JOINT

NOT TO SCALE

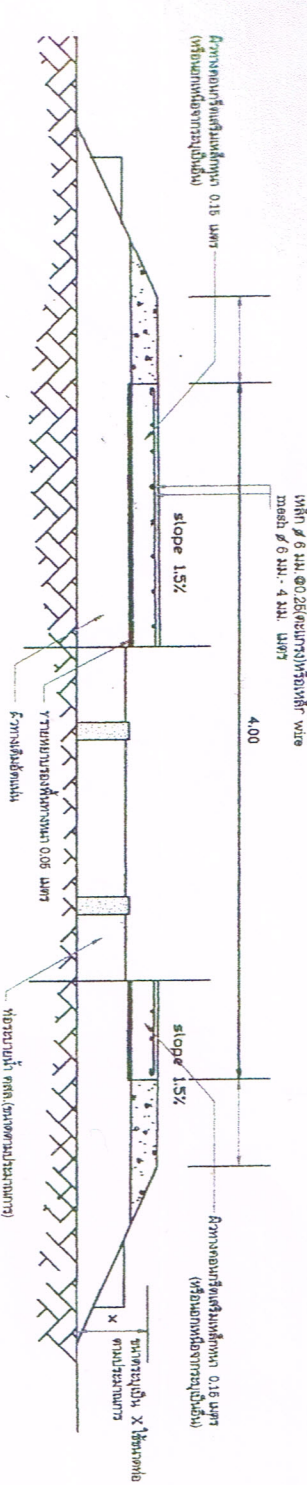

รูปตัดแสดงรายละเอียด
1-25



แผนที่ก่อสร้างถนนคอนกรีตเสริมเหล็กโดยสังเขป

(ซอยวัดไตรแสงธรรม) หมู่ที่ 7 บ้านตรม ต.นาบัว อ.เมือง จ.สุรินทร์

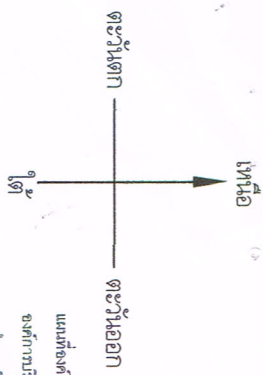

แม่เมืองสหการบริหารส่วนตำบล
องค์การบริหารส่วนตำบลนาบัว
อำเภอเมือง จังหวัดสุรินทร์

จุดตั้งโครงการ

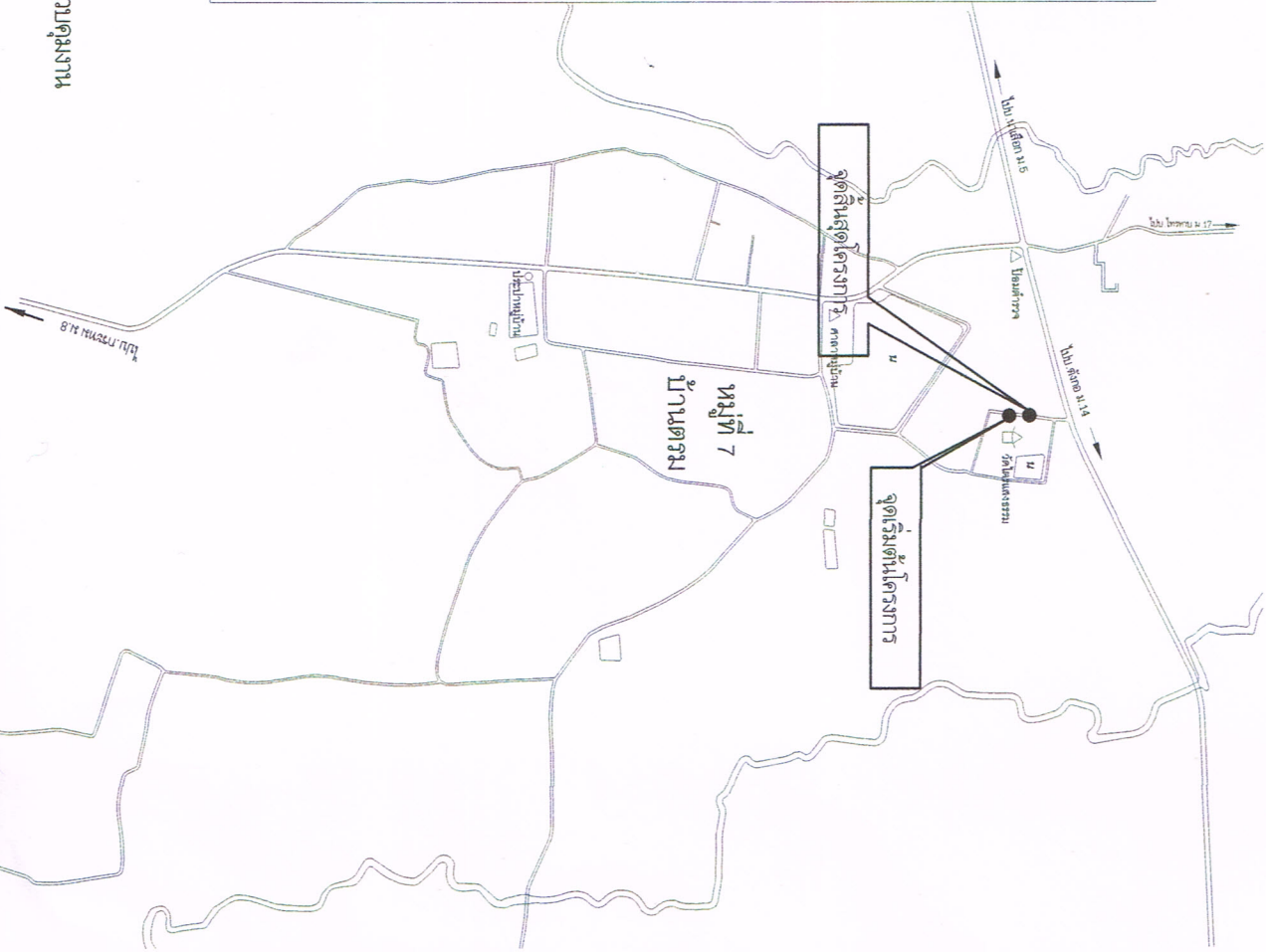
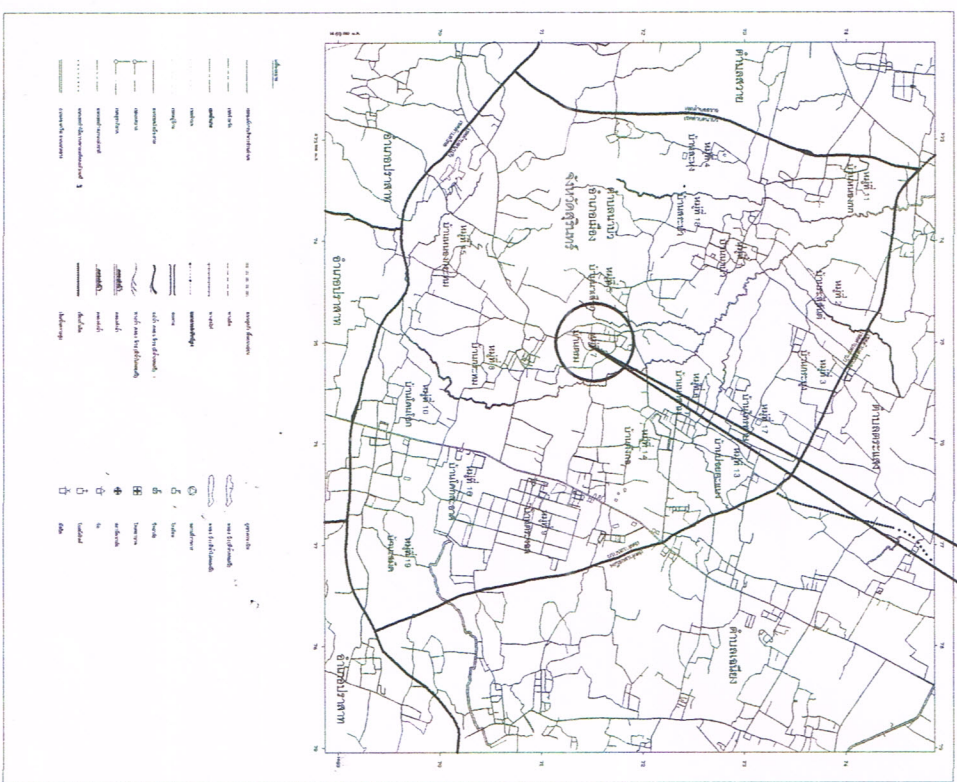

DRAWING BY:

นายพิเชษฐ์ บุญเกิด
นายช่างโยธา

PROJECT NO.

PROJECT NAME:

ถนนคอนกรีตเสริมเหล็ก

OWNER:

อบต.นาบัว

DRAWING TITLE:

แผนที่ตั้งโครงการ

ลำดับ	รายการ	สถานะ
1	เขียน	เสร็จ
2	ตรวจสอบ	เสร็จ
3	อนุมัติ	เสร็จ
4	พิมพ์	เสร็จ
5	ส่ง	เสร็จ

The ownership of the copyright in this drawing by Kachanake @ Itamail COMPANY LIMITED whose consent must be obtained before any use or reproduction of the drawing or any part thereof, can be made.

SCALE: DRAWING No.:

DRAWN: CHECKED: TOTAL DRAWINGS:

DATE:

หมายเหตุ

แบบสามารถเปลี่ยนแปลงได้ตามความเหมาะสมและขึ้นอยู่กับความคืบหน้างาน